



CPIAS Îles de Guadeloupe



Centre d'Appui pour la Prévention des Infections Associées aux Soins



RÉSULTATS

RENCONTRE RHH-CHH JUIN 2023

De nombreux participants

21 services
10 structures

SHAileng PIAS
2023

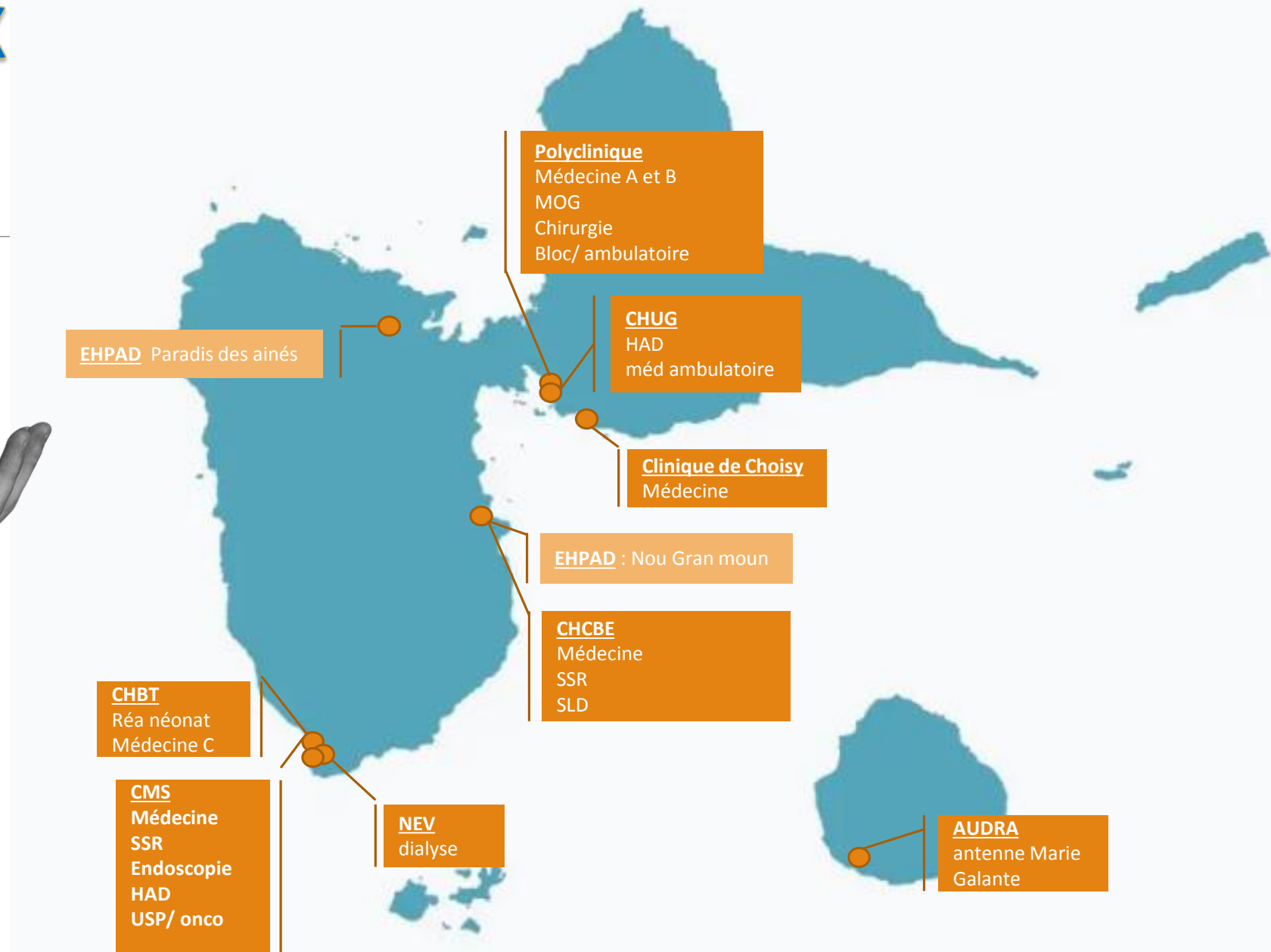

Le voyage du trophée



CH M. Selbonne

KALANA

EPSM St Claude

NEV (dialyse)



Polyclinique

CHUG

Clinique/ Domaine de Choisy

CH Ste Marie



OBJECTIFS

Mobiliser les équipes médicales et paramédicales des établissements de santé et médico-sociaux autour de la prévention des infections par manuportage

Dégager localement des actions d'amélioration et améliorer les pratiques lors des soins.

Utiliser un des outils proposés **avant le 13 juin 2023**

Outils hygiène des mains

- **Formation de l'équipe**



I.control

2
POINTS



- **Communication**



Quizz

2
POINTS

- **Enquête auprès des soignants : 3 points**
- **Enquête auprès des soignants et patients : 4 points**
- **Enquête auprès des patients : 1 point**

Pulpe'friction



MAKE
YOUR
CHOICE

Outils d'évaluation

ÉTABLISSEMENT MÉDICO-SOCIAL

Rapport personnalisé avec score de synthèse



Chapitre 4 : ACTIONS POUR AMÉLIORER L'UTILISATION / COMMUNICATION D'INFORMATIONS AU PERSONNEL

4.1 Votre établissement a-t-il mis en place des actions de communication pour favoriser le respect des consignes d'hygiène des mains ?

Option 2 : L'établissement a mis en place des actions de communication.

Actions lors de la journée du 5 mai (Journée mondiale de l'hygiène des mains). Semaine de sécurité patient	✘
Utilisation d'un outil de communication sur l'hygiène des mains pour les résidents et leur famille	✘
Utilisation d'un outil standardisé d'évaluation pour mesurer les opportunités d'hygiène des mains (ex : pulp-friction)	✘
Affichage dans la structure ou présentation en réunion d'équipes des consommations de PHA en nombre d'opportunités par journée de présence d'un résident (ex : affiche PRIMO)	✔
Mise en oeuvre d'une intervention spécifique pour améliorer l'utilisation des PHA	✘
	Tous les moyens de communications favorisent l'observance de l'hygiène des mains



Outil PREMMs

Synthèse de l'établissement

1) MOYEN MIS A DISPOSITION Votre score = 0	0	25
2) ORGANISATION / EXPERTISE / CULTURE Score total : 11/82 Accès à une compétence en prévention du risque infectieux Votre score = 1	0	5
Personnes en charge de la prévention des infections associées aux soins Votre score = 0	0	17
Votre établissement peut-il démontrer son soutien à la promotion de l'hygiène des mains Votre score = 0	0	40
Votre établissement surveille-t-il une ou plusieurs infections associées aux soins Votre score = 0	0	10
Votre établissement utilise ses données de surveillance des infections associées aux soins Votre score = 10	0	10
3) FORMATION Score total : 0/40		

ÉTABLISSEMENTS DE SANTÉ

SPIADI Surveillance et Prévention des Infections Associées aux Dispositifs Invasifs

Accueil | Surveillance | Observation des pratiques | Résultats | Formation | Recherche | Outils | Valorisation | Mon Espace | Aide | Contact

R&Pias PRIMO

OBSERVA4

Observation des pratiques concernant la préparation cutanée avant la pose d'un cathéter ou avant une manipulation d'un dispositif intra-vasculaire



Pour tous les services

L'enquête concerne les pratiques des professionnels de santé en charge de la pose et/ou de la manipulation des cathéters. Le nombre de fiches (minimum 5, recommandé 30) et les thèmes d'observations sont laissés au choix du responsable de l'enquête.



Observation directe des pratiques suivie d'un entretien dirigé de l'audité

6 fiches à disposition : 4 pour la pose et 2 pour le branchement.



État des lieux des pratiques

Avec pour objectif de définir les priorités de formation à mettre en oeuvre.



L'observation des pratiques 2022

Guide Technique OBSERV4M Version 1 - 30/10/2021	Fiche P1 Pose d'un cathéter central ou d'un MEDève avec préantiseptique bidigés Version 1 - 30/10/2021
Fiche P2 Pose d'un cathéter veineux ou d'un MEDève sans préantiseptique bidigés Version 2 - 04/11/2021	Fiche P3 Pose d'une aiguille sur CCI Version 1 - 30/10/2021
Fiche P4 Pose d'un cathéter naso-cutané Version 2 - 03/11/2021	Fiche B1 Manipulation distale Version 1 - 30/10/2021
Fiche B2 Manipulation proximale Version 1 - 30/10/2021	

Outils d'évaluation

ÉTABLISSEMENT MÉDICO-SOCIAL



CHAPITRE 1 : ORGANISATION PMRI		En cours
Ressources humaines et organisation pour la prévention et la maîtrise du risque infectieux		En cours
Incontournables de la politique de prévention et de maîtrise du risque infectieux	58%	Niveau de maîtrise
Moyens et matériels mis à disposition	56%	Niveau de maîtrise
Surveillance / Signalement	25%	Niveau de maîtrise
Formations	50%	Niveau de maîtrise
Indicateurs	100%	Niveau de maîtrise
Risque infectieux et vaccination	67%	Niveau de maîtrise
Prévention de l'antibiorésistance	0%	Niveau de maîtrise

4
POINTS

ÉTABLISSEMENTS DE SANTÉ

Méthode de prélèvement



Téléchargements



Guide Technique

Version 1 - 09/01/2023



Fiche d'inscription

Version 1 - 09/01/2023



Fiche P3
Pose d'une aiguille sur CCI

Version 1 - 09/01/2023



Fiche B2v2
Manipulation proximale

Version 1 - 09/01/2023

4
POINTS



Consommation SHA

ÉTABLISSEMENTS MÉDICO-SOCIAUX



3
Points

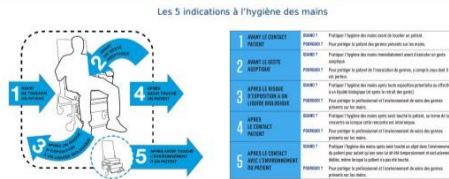

<http://antibioreistance.fr/> - le 09/06/2022

ÉTABLISSEMENTS DE SANTÉ

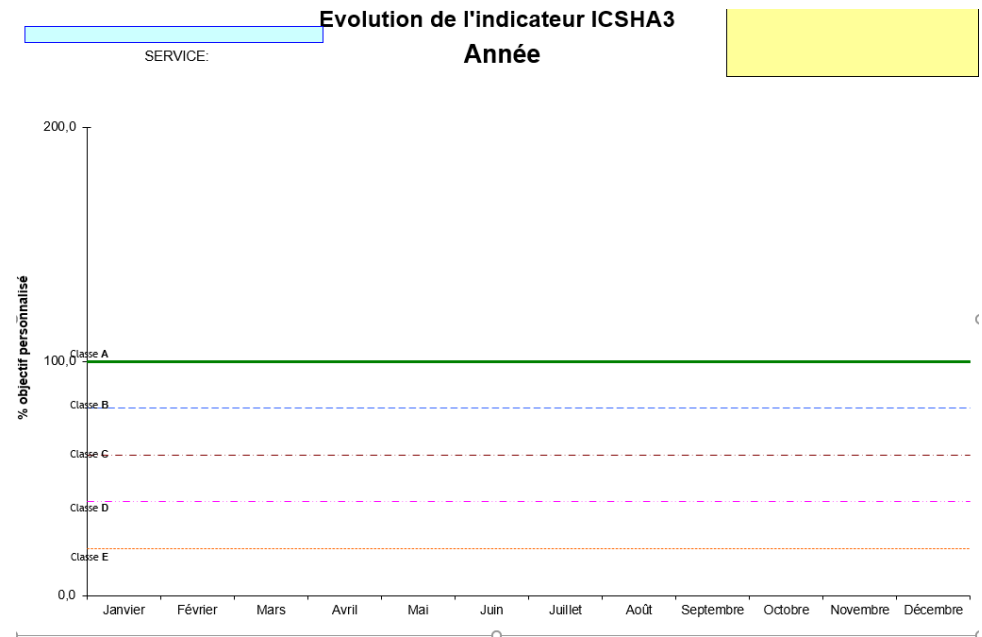

Valoriser l'équipe en externe

3
Points

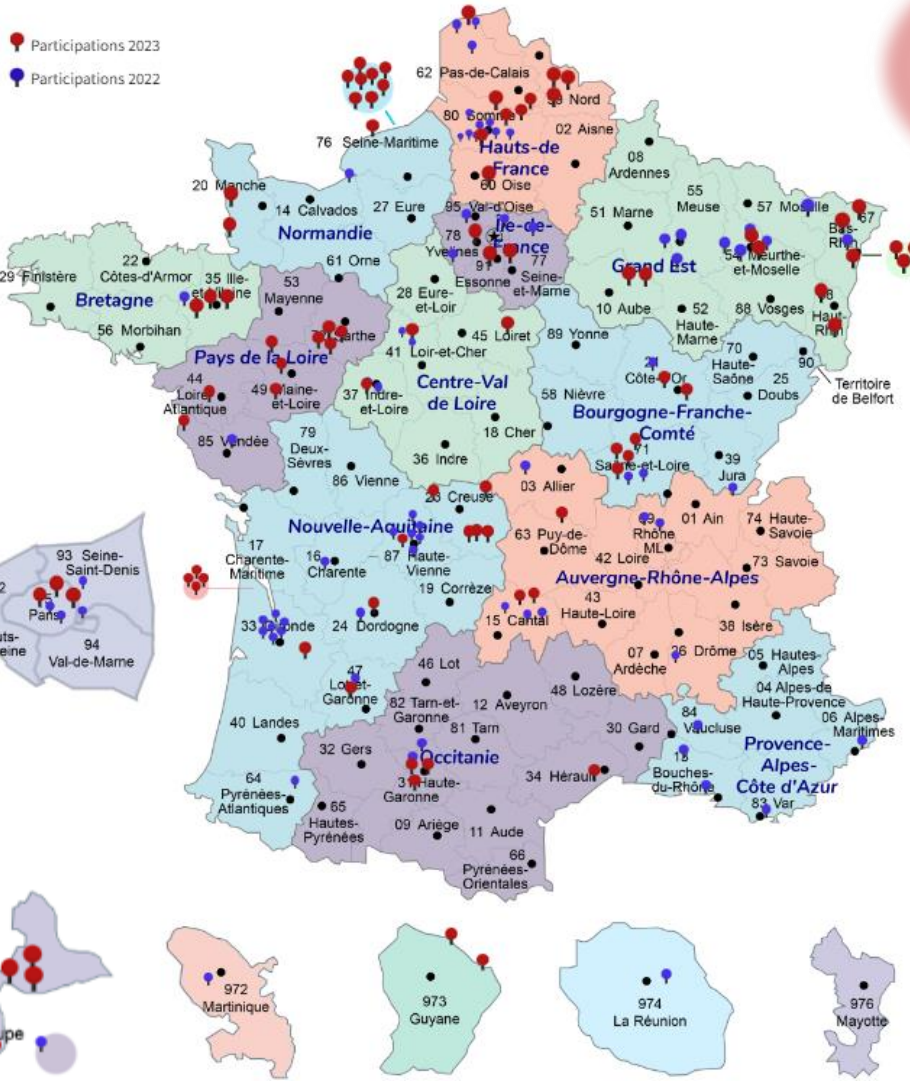

Merci Beaucoup



Secteur sanitaire: Les Grands Terriens



Médecine -



HAD - CHU de Guadeloupe



MEDECINE CHIRURGIE BLOC - ABYMES



Secteur sanitaire: Les Basse-Terriens



SSR-SLD-Médecine -

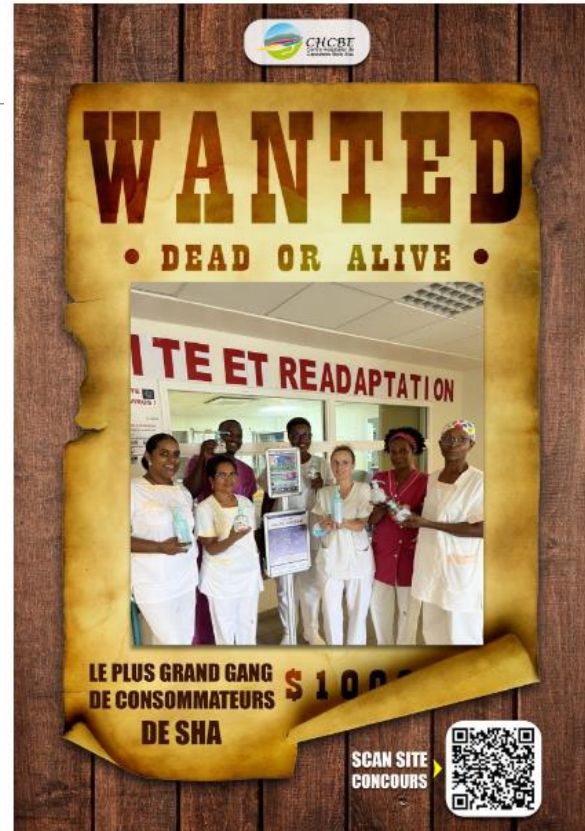

REANIMATION NEONATALE - CH Basse-Terre



Dialyse - Nouvelles Eaux Vives - Basse-Terre



Les structures médico-sociales



EHPAD PARADIS DES AINES - LAMENTIN



CHCBE - Nou Gran Moun - Capesterre Belle Eau

LA TROUPE NOU GRAN MOUN
EN REPRÉSENTATION PULPE FRICTION

CHCBE
Capesterre Belle Eau

EHPAD
Nou Gran Moun

SCAN SITE CONCOURS

Séance en équipe

4
POINTS

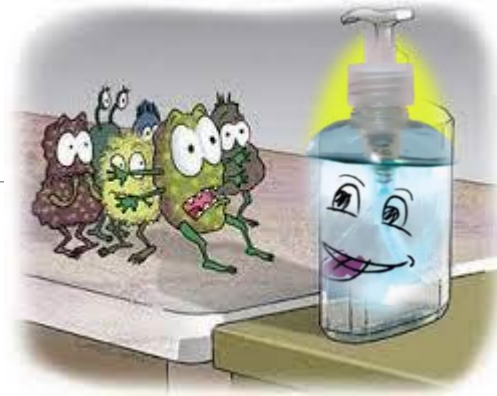

Réalisation au moins une séance de formation ou sensibilisation sur la thématique « hygiène des mains »

- Avec présence de l'encadrement : 1 point supplémentaire
- Incluant la gestuelle : « En commençant par le bout des doigts » : 1 point supplémentaire
- Incluant l'opportunité de l'HDM « avant le soin une friction des mains » : 1 point supplémentaire
- Utilisation de l'Escape Game : 2 points



Les gagnants sont ...



CHCBE - Nou Gran Moun - Capesterre Belle Eau



HAD - CHU de Guadeloupe



Merci

De votre implication



ONTINUONS

ENSEMBLE